

檔 號：
保存年限：

台灣實證醫學學會 函

立案證號：台內社字第 0960137058 號
連絡會址：11503 台北市南港區園區街 3 號 10 樓
南港軟體園區 F 棟(國衛院轉)
承辦人：洪心怡
電話：02-26534401 分機 36352
傳真：02-26558009
E-mail：tebma@mail.tebma.org.tw

台中縣大里市東榮路 483 號

受文者：財團法人仁愛綜合醫院

發文日期：中華民國 97 年 12 月 26 日
發文字號：台實醫字第 097024 號
速別：速件
密等及解密條件或保密期限：普通
附件：活動議程及報名表

教研部公告周知

呈

教研部主任：

教學副院長：

黃祥生

教研部主任

張之光

副院長

主旨：本會舉辦「考科藍系統性文獻回顧工作坊」，歡迎轉知所屬
有興趣者報名參加，相關報名事項如說明段，請 查照。

說明：

- 一、為使國內研究者更深入了解考科藍系統性文獻回顧及實作，本會與國家衛生研究院及高雄醫學大學合作，特別邀請澳亞考科藍中心新加坡 Branch 負責人 Dr. Edwin Chan 來台指導系統性文獻回顧研究方法(課程如附件)。
- 二、本次活動歡迎具實證醫學基礎知識且對系統性文獻回顧有興趣者報名參加，名額有限，請惠予填復附件報名表並完成繳費，相關報名資訊請於98年1月17日前傳真至 037-586261 洪心怡小姐收，或email至 tebma@mail.tebma.org.tw 彙辦。

正本：財團法人仁愛綜合醫院

理事長 郭 耿 南

97.12.29 日
字號 309-28912014號

議程(草案)

考科藍系統性文獻回顧工作坊

主辦單位：國家衛生研究院

高雄醫學大學

台灣實證醫學學會(TEBMA)

協辦單位：台北市立萬芳醫院

高雄醫學大學附設中和紀念醫院

國立成功大學醫學院附設醫院卓越腫瘤臨床試驗與研究中心

活動地點：高雄醫學大學濟世樓 2 樓 CS217

地 址：高雄市三民區十全一路 100 號

活動日期：2009/2/7-8

講 者：Dr Edwin Chan, *the Head of Evidence-based Medicine and Head of Biostatistics at the NMRC Clinical Trials & Epidemiology Research Unit (CTERU) & the Director of the Singapore Branch of the Australasian Cochrane Centre.*

報名資格：(1)對系統性文獻回顧有興趣者

(2)以具 EBM 基礎知識者為宜，本課較不適合初階學習者

其他注意事項：本課採英文授課。

7 Feb (Sat) Searching for evidence & Critical Appraisal of Clinical Trials

s/n	Time	Topic	Format
1.1	8.30 – 8.45	Welcome & Objectives	
1.2	8.45 – 9.15	Focused question + Study Design	Lecture
1.3	9.15 – 9.45	How to search Medline systematically	Lecture
1.4	9.45 – 10.15	Searching Medline Exercise (HRT)	Computer ex
	10.15– 10.30	TEA	
1.5	10.30 – 11.15	Sources of & protecting against bias	Lecture
1.6	11.15 – 12.00	Assessing risk of bias using the Cochrane Collaboration RoB table	Lecture
	12.00 - 1.00	LUNCH	
1.7	1.00 – 2.15	Assessing risk of bias of an RCT Exercise (Budesonide)	Small Group
1.8	2.15 – 3.30	Understanding the analysis of an RCT	Lecture
	3.30 – 3.45	TEA	
1.9	3.45 – 4.45	Understanding the analysis of an RCT Exercise (Budesonide)	Small Group
1.10	4.45 – 5.00	Debrief for Day 1	Grp discussion
1.11	5.00-9.00	Paper reading	
		END OF DAY	

8 Feb (Sun) Using RevMan 5 to do a Cochrane Systematic Review

s/n	Time	Topic	Format
2.1	8.30 – 9.30	Introduction to Systematic Reviews –heterogeneity, pooling & Forest plots	Lecture
2.2	9.30 – 10.15	Introduction to RevMan 5 & how to enter Study characteristics & RoB data	Lecture + computer demonstration
	10.15 – 10.30	TEA	
2.3	10.30 – 11.30	Entering Study characteristics & RoB data into RevMan 5 (Caffeine)	Computer ex
2.4	11.30 – 12.00	Extracting quantitative outcome data for RevMan 5	Lecture
	12.00 – 1.00	LUNCH	
2.5	1.00 – 2.30	Extracting quantitative outcome data into hardcopy forms (Caffeine)	Small group
2.6	2.30 – 3.00	Entering quantitative outcome data into RevMan 5	Lecture + computer demonstration
	3.00 – 3.15	TEA	
2.7	3.15 – 4.15	Entering quantitative outcome data into RevMan 5 (Caffeine)	Computer ex
2.8	4.15 – 4.45	Publishing a Cochrane Review	Lecture
2.9	4.45 – 5.15	Debrief for Day 2 & whole workshop	Grp discussion
2.10	5.15-9.00	Paper reading	
		END OF DAY	

活動報名表

個人基本資料：(*處請務必用英文填寫，以利製作名牌並且方便講師認識您)

Name : _____

*English name : _____

Telephone/Cell phone : _____

*Email : _____

*Organization/Department : _____

*Title : _____

*Specialty : _____

Food : non-vegetarian vegetarian

報名費用：

會員每人 2000 元，非會員每人 3000 元，請於 1 月 17 日前，用 ATM 轉帳或匯款至「台灣實證醫學學會」台新銀行建北分行，帳號：20680100052328，轉帳後請將轉帳明細或匯款收據影本傳真到 037-586261 並註明台灣實證醫學學會收，或以 Email 告知。

收據抬頭開立：_____ (若無，則可免填)

Note :

1. 本活動限額 40 位，欲報從速，請您填覆報名表並完成繳費，且於 1 月 17 日前回覆
2. 本次課程會用到 RevMan 5 應用軟體，如果希望留存上課操作資訊，歡迎自備 Notebook。
3. 全程參加本次活動學員，將可於活動結束後領取 TEBMA 完訓證明乙紙。

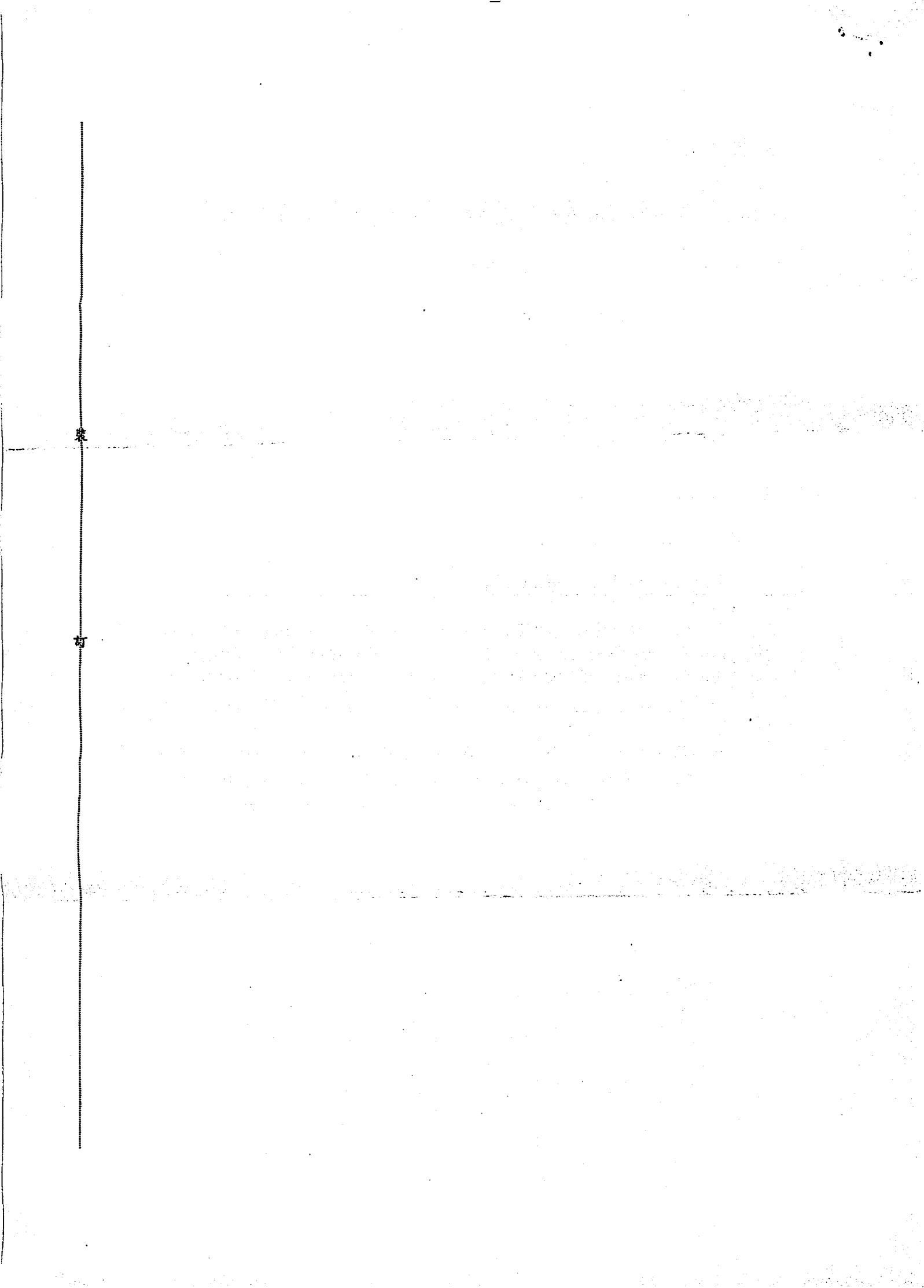

交通方式

- 火車高雄站後站出口距本校約兩公里，車程約5分鐘飛機
- 小港機場轉搭計程車約30分鐘
- 開車沿中山高速公路南下
 - 下「鼎金交流道」於民族路左轉，再於同盟路右轉，即達本校
 - 下「九如交流道」沿九如路往火車站方向，於自由路右轉，遇同盟路右轉，即達本校
- 高鐵車站轉搭計程車約17分鐘，沿大中路於自由路右轉，再於同盟路左轉即達本校。高鐵提供方便的公車轉乘服務，由楠梓車站-加工區-高雄大學免費公車路線
- 高捷車站轉搭捷運接駁公車，由後驛站出入口2搭乘紅29接駁車，即達本校。

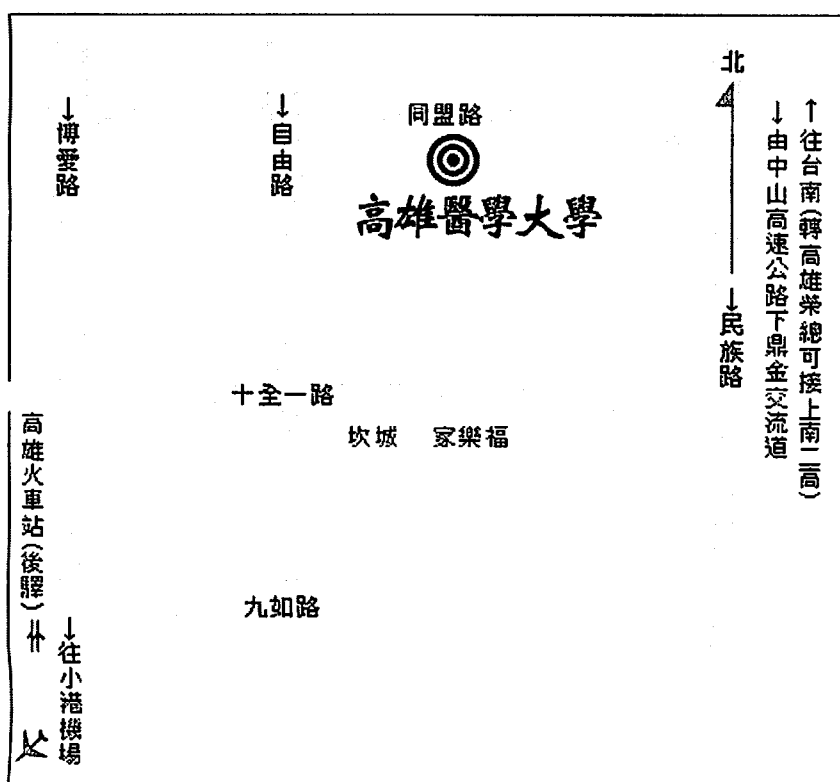

校園平面圖

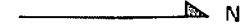
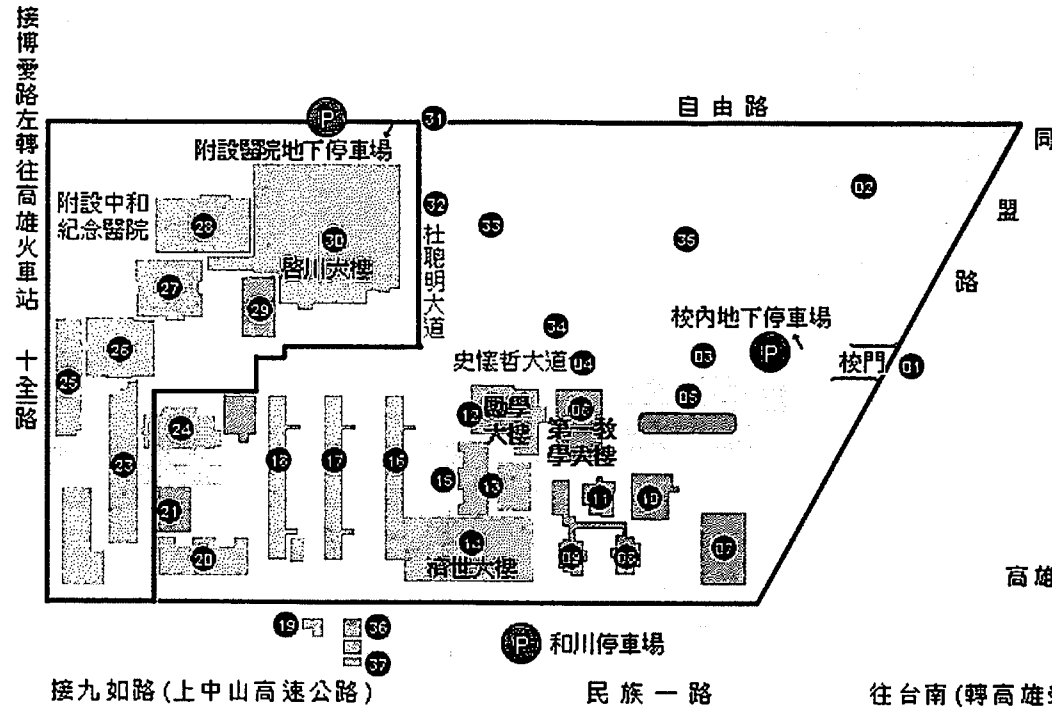

校園平面圖

高雄市三民區十全一路100號

TEL 886-7-312-1101-9

FAX 886-7-321-2062

往台南(轉高雄榮總接國道10轉上南二高)